

# RICHIAMO

Data: 27/10/2020

Marchio del prodotto:

Bakery S.p.A.

Denominazione di vendita: 1516- Panino tondo 85g con grano saraceno e topping cereali e semi

Nome o ragione sociale dell'OSA  
a nome del quale il prodotto è  
commercializzato:

Bakery S.p.A.

Lotto di produzione:

17620

Marchio di identificazione dello stabilimento/del produttore:

Bakery S.p.A.

Nome del produttore:

Bakery S.p.A.

Sede dello stabilimento: Via F. Parri, 130 Cesena (FC)

Data di scadenza o termine minimo di conservazione: 24-12-2021

Descrizione peso/volume unità di vendita: 510 g

Motivo del richiamo:

presenza di ossido di etilene - allerta RASFF rif. 2020.3678

Avvertenze:

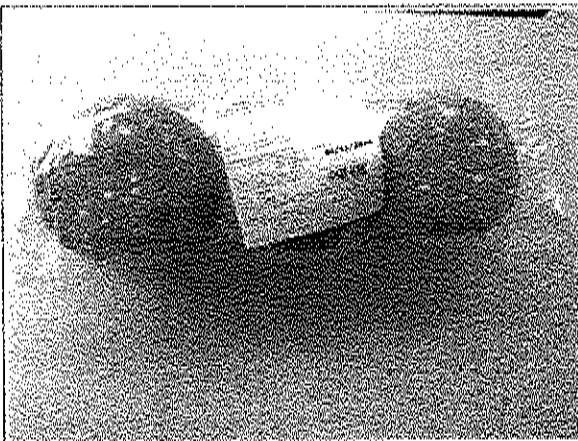

Inserire immagine uno:

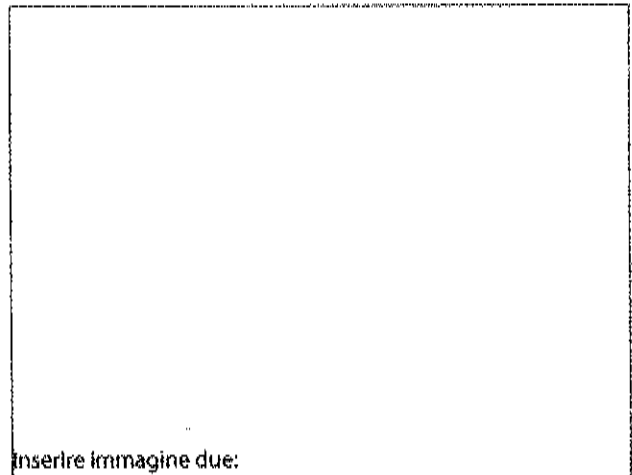

Inserire immagine due: